

Coupe A-A'

SITUATION DE FAIT

1:50

LEGENDE GESTION EAUX PLUVIALES

- Eaux pluviales
- Eaux réutilisées
- Eaux vers égouts

LEGENDE MATERIAUX

- Mur existant
- Element à démolir
- Bloc en béton
- Bois
- Croison légère
- Isolation
- Bloc en béton cellulaire

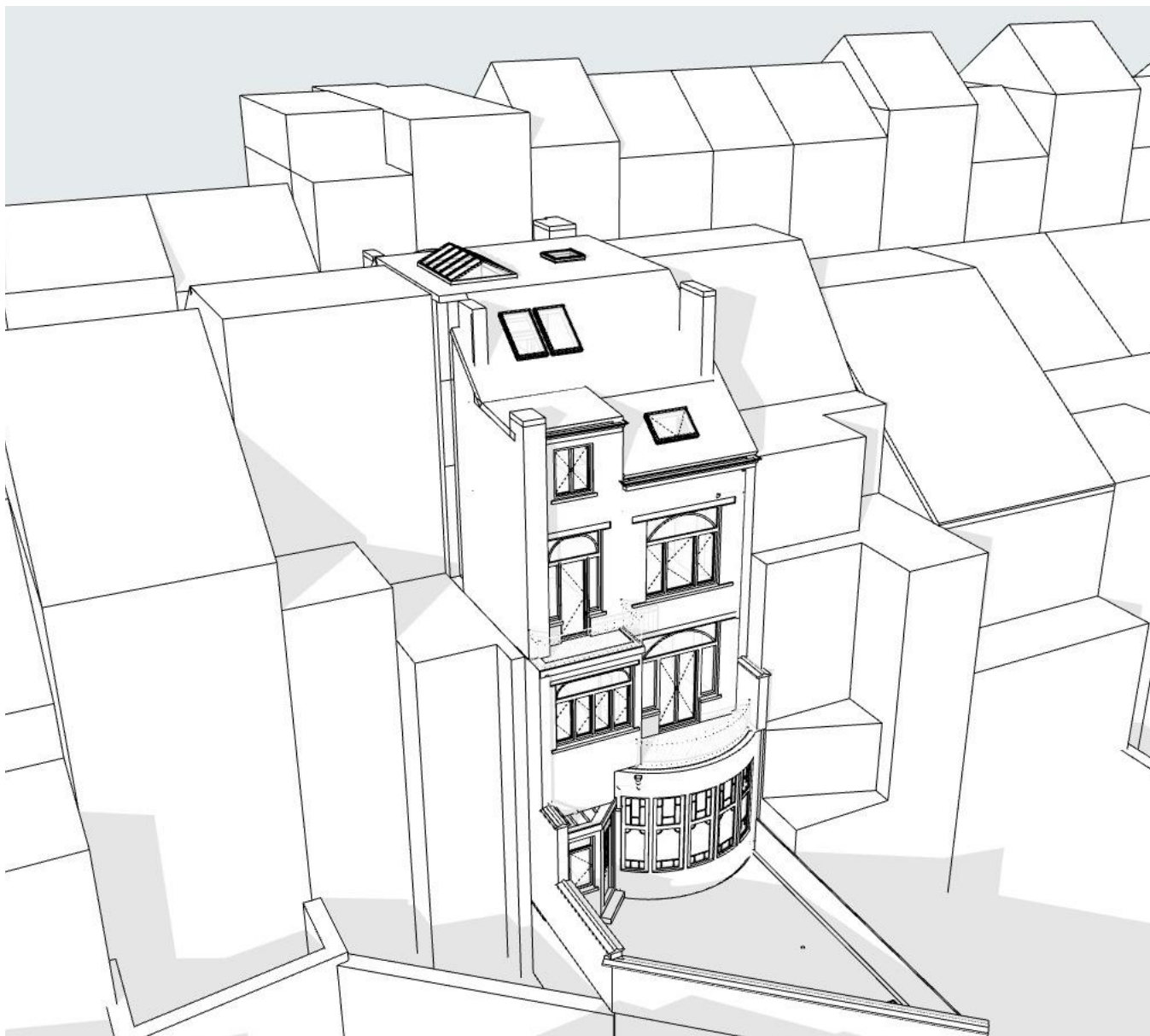
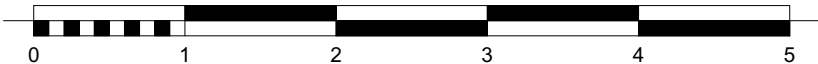

Volumétrie de la façade arrière: situation de fait

Projet

Amenagement d'un duplex au rdc et 1er étage et régularisation d'un appartement au 4ème étage dans un immeuble de 4 logements
Avenue Eugène Demolder 105,
1030, Schaerbeek

Maître d'ouvrage

Architecte

INTRODUCTION DU PERMIS D'URBANISME

SITUATION DE FAIT_Coupe A-A' (v1)

IND_V2 (01/08/2025) - Adaptations suivant les remarques de l'avis de réception de dossier incomplet					
Tous les documents restent propriété de l'architecte et sont destinés exclusivement à la demande du permis d'urbanisme. La responsabilité de l'architecte n'est engagée que s'il est averti par recommandé de la date de début des travaux. E Toute reproduction et/ou utilisation sont interdites sans son accord préalable. Toutes les mesures sont indicatives et doivent être vérifiées par l'entrepreneur. Les éléments en béton armé et en acier ne sont donnés qu'à titre indicatif et sont à exécuter suivant les plans d'un ingénieur spécialisé sous la responsabilité de l'entrepreneur.					
Date de diffusion:	phase:	Echelle:	Projet:	Date index (v):	n° de plan:
12/05/2025	PU	1:50	A1023	01/08/2025	05/10
					SITUATION DE FAIT_Coupe A-A' (v1)